

Buletin de analiză al Centrului de Cercetări Financiar-Monetare

Nr.5/ septembrie 2014

Serie coordonată de:

Conf.univ.dr Andreea Stoian
Departamentul de Finanțe și CEFIMO
ASE București

Elaborat de:

Codruța Boar
Ștefania Tatu
Asistenți de cercetare CEFIMO



NOTĂ

Reproducerea publicației este interzisă, iar utilizarea informațiilor
în diferite lucrări este permisă numai cu indicarea sursei

ISSN 2359 – 9014
ISSN-L 2359 – 9014

Centrul de Cercetări Financiar Monetare

Creșterea economică în România

Prin prezentul buletin ne propunem o analiză a creșterii economice în primul semestru al anului 2014, în România, comparativ cu țările din regiune și zona Euro.

Grafic 1. Rata de creștere a PIB

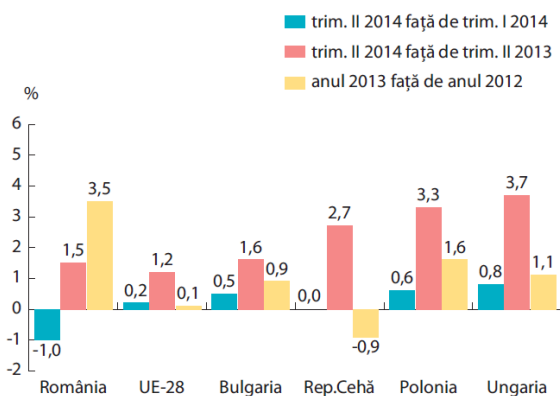

Sursa: Institutul Național de Statistică

În trimestrul al II-lea din 2014 creșterea economică a fost de 1,5% comparativ cu aceeași perioadă din 2013 în România, aceasta fiind apropiată de media UE-28. Se poate observa că celelalte țări din regiune au avut o creștere economică mai mare comparativ cu România, cea mai mare creștere economică fiind înregistrată de Ungaria (3,7%). Comparativ cu trimestrul I, PIB-ul României a scăzut cu 1%. Celelalte țări din regiune au înregistrat creșteri față de primul trimestru.

Din graficul 2 se poate observa ca in ultimii 2 ani PIB-ul României a înregistrat creșteri. De asemenea, se poate observa că tendința este de creștere de la trimestru la trimestru acest lucru fiind explicat de faptul că anumite sectoare își aduc contribuția la formarea PIB pe parcursul anului: începând cu trimestrele II –III în cazul construcțiilor, începând cu trimestrul III în cazul agriculturii.

Grafic 2. Evoluția trimestrială a PIB real în perioada 2012-2014 în România

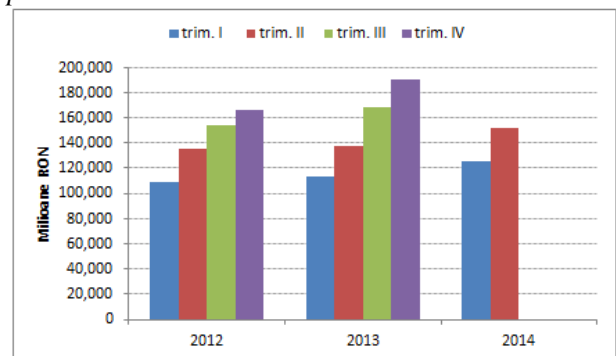

Sursa: Institutul Național de Statistică

Cea mai mare creștere a fost înregistrată în anul 2013 (3,5%) ca urmare a anului agricol foarte bun.

Grafic 3. Structura PIB pe categorii de resurse în semestrul I

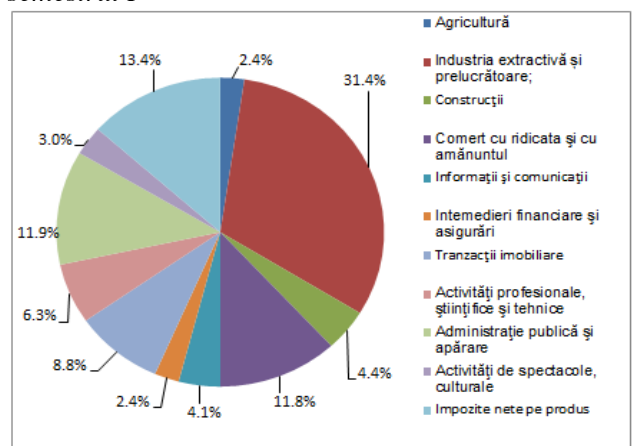

Sursa: Institutul Național de Statistică

Din punct de vedere al resurselor, cea mai mare contribuție la formarea PIB o are industria extractivă și prelucrătoare (31,4%), acesta fiind urmată de impozitele nete pe produs (13,4%), administrația publică și apărare (11,9%) și comerțul cu ridicata și cu amănuntul (11,8%).

Grafic 4. Evoluția trimestrială a contribuției industriei la formarea PIB

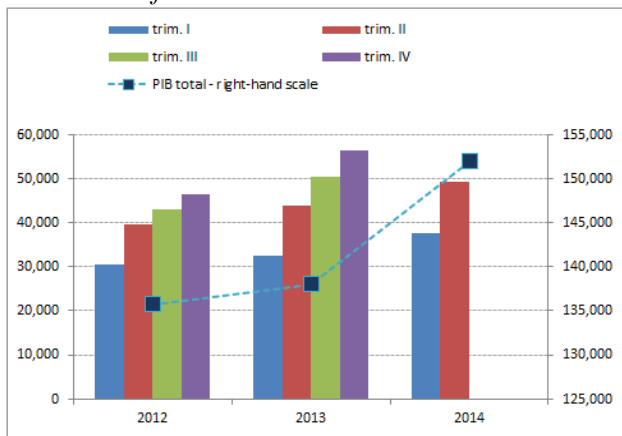

Sursa: Institutul Național de Statistică

In ceea ce privește evoluția contribuției industriei la formarea PIB-ului în ultimii 3 ani se observă o traiectorie ascendentă de la trimestru la trimestru. Maximul a fost înregistrat în trimestrul 4 al anului 2013, când aportul a reprezentat aproximativ o treime din valoarea PIB-ului. Valorile înregistrate clasifică această categorie de resurse ca fiind principalul motor de creștere al economiei în perioada analizată.

Grafic 5. Structura PIB pe categorii de utilizări în semestrul I

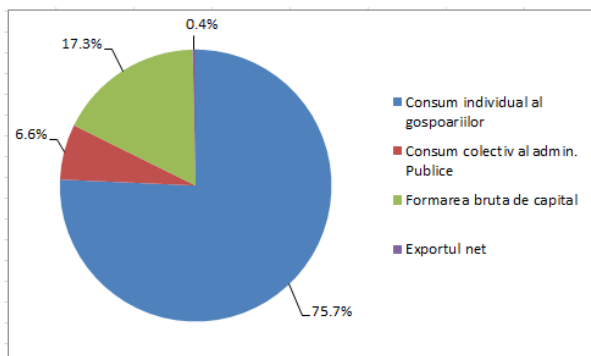

Sursa: Institutul Național de Statistică

Din punct de vedere al utilizării, cea mai mare pondere o deține consumul individual al gospodăriilor (75,7%), urmat fiind de formarea brută de capital.

Grafic 6. Evoluția trimestrială a contribuției consumului gospodăriilor la formarea PIB

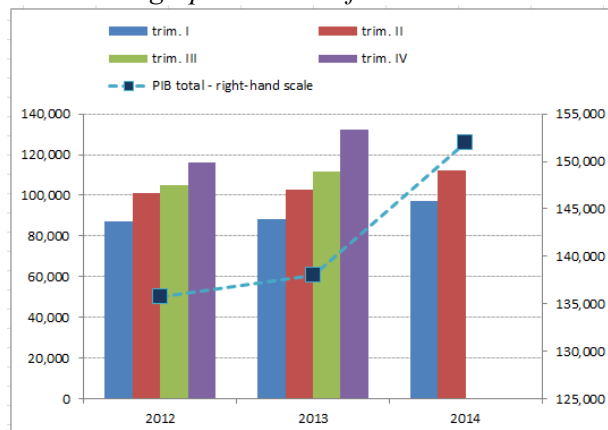

Sursa: Institutul Național de Statistică

Consumul gospodăriilor reprezintă o contribuție semnificativă la formarea PIB-ului în toate trimestrele analizate corespunzător graficului 6. Consumul individual al gospodăriilor însumează cheltuielile gospodăriilor populației pentru procurarea bunurilor și serviciilor utilizate pentru satisfacerea directă a nevoilor umane individuale ale gospodăriilor rezidente. Pentru a stimula creșterea economică este important de stimulat consumul populației, dar în același timp și sectorul privat. Pentru a evita recesiunea, un aspect de luat în considerare este creșterea puterii de cumpărare în rândul gospodăriilor prin reducerea impozitelor, scăderea inflației și a creditului.

Grafic 7. Structura PIB pe categorii de venituri în semestrul I

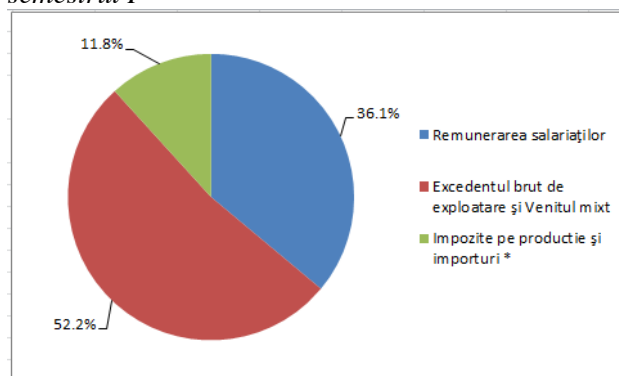

Sursa: Institutul Național de Statistică

Din punct de vedere al categoriilor de venituri, cea mai mare pondere este deținută de venitul din excedentul brut de exploatare (52,2%), fiind urmat de venitul din remunerarea salariaților (36,1%).

Grafic 8. Evoluția trimestrială a contribuției excedentului brut de exploatare la formarea PIB

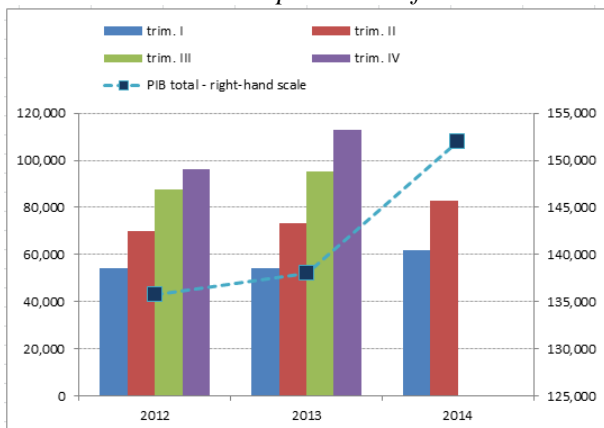

Sursa: Institutul Național de Statistică

Excedentul brut de exploatare arată ceea ce rămâne după remunerarea salariaților și plata impozitelor nete pe producție și import. Analizând graficele 7 și 8 se observă că una dintre consecințele crizei este suportată de forța de muncă. Astfel, mare parte a PIB-ului se distribuie către excedentul brut de exploatare și nu către remunerarea salariaților, lucru de altfel comun în țările cu economie emergentă..